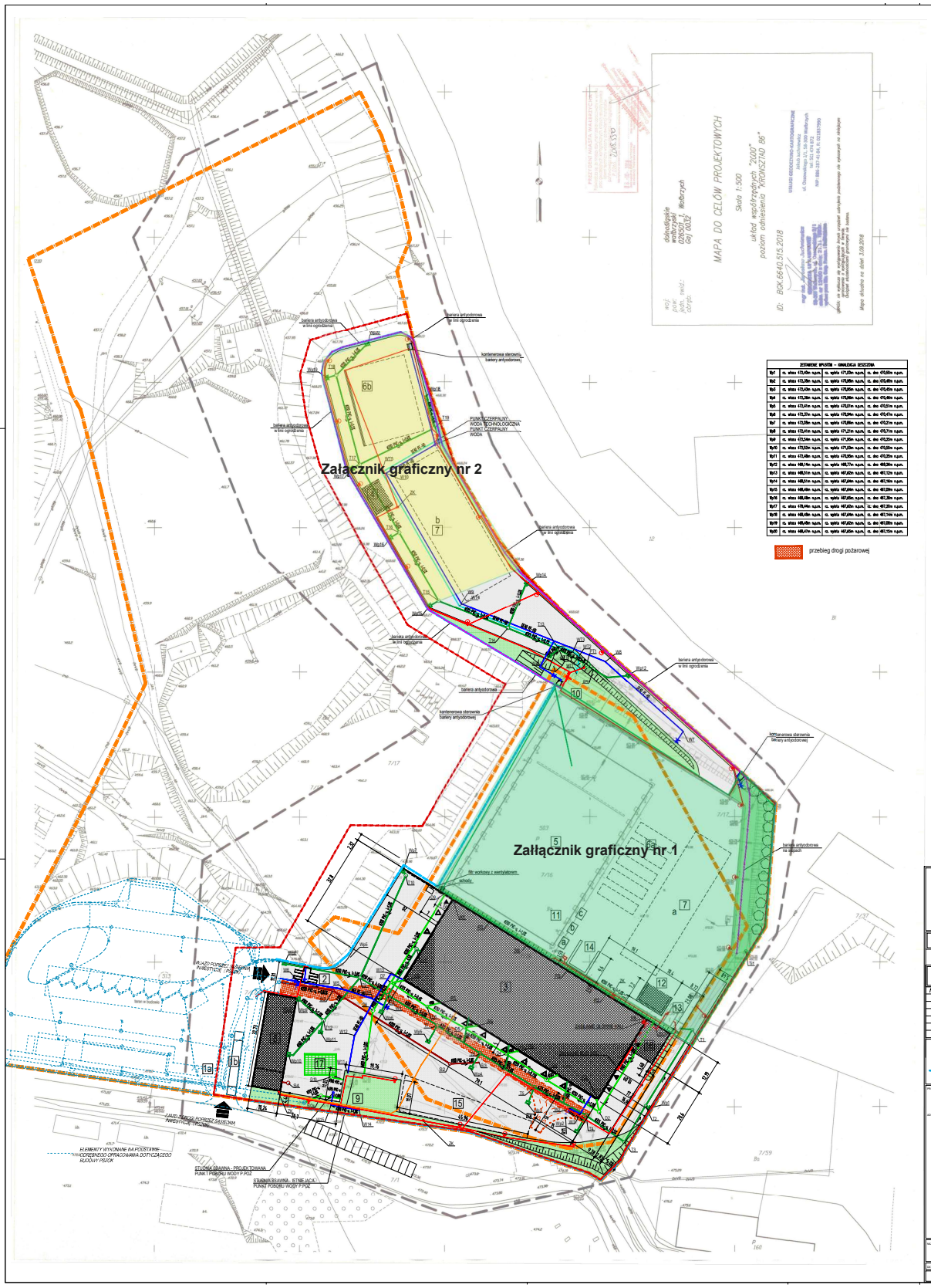

ZESTAWIENIE STUDNI – KANALIZACJA DESZCZOWA				
S1	#1000 bet.	wlot typu D400	rz. włoca 477,00 m n.p.m.	rz. dna 475,00 m n.p.m.
S2	#1000 bet.	wlot typu D400	rz. włoca 472,40m n.p.m.	rz. dna 470,40m n.p.m.
S3	#1000 bet.	wlot typu D400	rz. włoca 472,40m n.p.m.	rz. dna 470,40m n.p.m.
S4	#1000 bet.	wlot typu D400	rz. włoca 472,40m n.p.m.	rz. dna 470,20m n.p.m.
S5	#1000 bet.	wlot typu D400	rz. włoca 472,40m n.p.m.	rz. dna 470,10m n.p.m.
S6	#1000 bet.	wlot typu D400	rz. włoca 472,40m n.p.m.	rz. dna 469,90m n.p.m.
S7	#1000 bet.	wlot typu D400	rz. włoca 472,40m n.p.m.	rz. dna 469,80m n.p.m.
S8	#1000 bet.	wlot typu D400	rz. włoca 472,40m n.p.m.	rz. dna 469,60m n.p.m.
S9	#800 bet.	wlot typu D400	rz. włoca 471,80m n.p.m.	rz. dna 471,00m n.p.m.
S10	#1000 bet.	wlot typu D400	rz. włoca 469,80m n.p.m.	
ZESTAWIENIE STUDNI – KANALIZACJA TECHNOLOGICZNA				
T1	#1000 bet.	wlot typu D400	rz. włoca 472,40m n.p.m.	rz. dna 469,07m n.p.m.
T2	#1000 bet.	wlot typu D400	rz. włoca 472,40m n.p.m.	rz. dna 469,10m n.p.m.
T3	#1000 bet.	wlot typu D400	rz. włoca 472,40m n.p.m.	rz. dna 469,20m n.p.m.
T4	#1000 bet.	wlot typu D400	rz. włoca 472,40m n.p.m.	rz. dna 469,30m n.p.m.
T5	#1000 bet.	wlot typu D400	rz. włoca 472,40m n.p.m.	rz. dna 469,60m n.p.m.
T6	#1000 bet.	wlot typu D400	rz. włoca 472,40m n.p.m.	rz. dna 469,80m n.p.m.
T7	#1000 bet.	wlot typu D400	rz. włoca 472,40m n.p.m.	rz. dna 469,90m n.p.m.
T8	#1000 bet.	wlot typu D400	rz. włoca 472,40m n.p.m.	rz. dna 470,20m n.p.m.
T9	#1000 bet.	wlot typu D400	rz. włoca 472,20m n.p.m.	rz. dna 470,00m n.p.m.
T10	#1000 bet.	wlot typu D400	rz. włoca 472,20m n.p.m.	rz. dna 470,00m n.p.m.
T11	#1000 bet.	wlot typu D400	rz. włoca 472,40m n.p.m.	rz. dna 471,00m n.p.m.
T12	#1000 bet.	wlot typu D400	rz. włoca 472,40m n.p.m.	rz. dna 470,00m n.p.m.
T13	#1000 bet.	wlot typu D400	rz. włoca 468,80m n.p.m.	rz. dna 468,13m n.p.m.
T14	#1000 bet.	wlot typu D400	rz. włoca 468,80m n.p.m.	rz. dna 468,27m n.p.m.
T15	#1000 bet.	wlot typu D400	rz. włoca 468,91m n.p.m.	rz. dna 468,30m n.p.m.
T16	#1000 bet.	wlot typu D400	rz. włoca 468,90m n.p.m.	rz. dna 468,40m n.p.m.
T17	#1000 bet.	wlot typu D400	rz. włoca 468,90m n.p.m.	rz. dna 468,60m n.p.m.
T18	#1000 bet.	wlot typu D400	rz. włoca 468,20m n.p.m.	rz. dna 468,70m n.p.m.
T19	#1000 bet.	wlot typu D400	rz. włoca 468,20m n.p.m.	rz. dna 468,80m n.p.m.
SR1	#1000 bet.	wlot typu D400	rz. włoca 468,10m n.p.m.	rz. dna 467,00m n.p.m.
ZESTAWIENIE STUDNI – KANALIZACJA SANITARNA				
S1	#1000 bet.	wlot typu D400	rz. włoca 472,40m n.p.m.	rz. dna 470,00m n.p.m.
S3	#1000 bet.	wlot typu D400	rz. włoca 472,20m n.p.m.	rz. dna 471,20m n.p.m.
S4	#1000 bet.	wlot typu D400	rz. włoca 472,20m n.p.m.	rz. dna 470,00m n.p.m.

ZESTAWIENIE WPUSTÓW – KANALIZACJA DESZCZOWA		
Wp1	rz. włoca 472,40m n.p.m.	rz. wylotu 471,20m n.p.m.	rz. dna 470,00m n.p.m.
Wp2	rz. włoca 472,20m n.p.m.	rz. wylotu 470,00m n.p.m.	rz. dna 470,00m n.p.m.
Wp3	rz. włoca 472,40m n.p.m.	rz. wylotu 470,00m n.p.m.	rz. dna 470,40m n.p.m.
Wp4	rz. włoca 472,30m n.p.m.	rz. wylotu 470,00m n.p.m.	rz. dna 470,40m n.p.m.
Wp5	rz. włoca 472,40m n.p.m.	rz. wylotu 470,07m n.p.m.	rz. dna 470,31m n.p.m.
Wp6	rz. włoca 472,37m n.p.m.	rz. wylotu 470,00m n.p.m.	rz. dna 470,41m n.p.m.
Wp7	rz. włoca 472,20m n.p.m.	rz. wylotu 470,00m n.p.m.	rz. dna 470,21m n.p.m.
Wp8	rz. włoca 472,40m n.p.m.	rz. wylotu 471,21m n.p.m.	rz. dna 470,71m n.p.m.
Wp9	rz. włoca 472,40m n.p.m.	rz. wylotu 471,00m n.p.m.	rz. dna 470,20m n.p.m.
Wp10	rz. włoca 472,53m n.p.m.	rz. wylotu 471,20m n.p.m.	rz. dna 470,30m n.p.m.
Wp11	rz. włoca 472,40m n.p.m.	rz. wylotu 470,00m n.p.m.	rz. dna 470,20m n.p.m.
Wp12	rz. włoca 468,14m n.p.m.	rz. wylotu 468,17m n.p.m.	rz. dna 468,30m n.p.m.
Wp13	rz. włoca 468,51m n.p.m.	rz. wylotu 467,62m n.p.m.	rz. dna 467,12m n.p.m.
Wp14	rz. włoca 468,51m n.p.m.	rz. wylotu 467,60m n.p.m.	rz. dna 467,10m n.p.m.
Wp15	rz. włoca 468,40m n.p.m.	rz. wylotu 467,60m n.p.m.	rz. dna 467,20m n.p.m.
Wp16	rz. włoca 468,40m n.p.m.	rz. wylotu 467,60m n.p.m.	rz. dna 467,30m n.p.m.
Wp17	rz. włoca 468,40m n.p.m.	rz. wylotu 467,60m n.p.m.	rz. dna 467,20m n.p.m.
Wp18	rz. włoca 468,40m n.p.m.	rz. wylotu 467,60m n.p.m.	rz. dna 467,10m n.p.m.
Wp19	rz. włoca 468,40m n.p.m.	rz. wylotu 467,60m n.p.m.	rz. dna 467,00m n.p.m.
Wp20	rz. włoca 468,40m n.p.m.	rz. wylotu 467,60m n.p.m.	rz. dna 467,20m n.p.m.

przebieg drogi pożarowej

OZNACZENIA:	
	granica działki
	granica obszaru oddziaływania inwestycji
	inst. wody
	inst. wody technologicznej
	kanalizacja sanitarna
	kanalizacja deszczowa
	kanalizacja technologiczna
	instalacja teletechniczna
	ogrodzenie
	bariera antyodorowa
	instalacje elektryczne
1a	punkt ewidencji odpadów dyspozytoria dla RIPOK i PSZOK (na terenie PSZOK)
1b	punkt ewidencji odpadów - waga - dla RIPOK i PSZOK (na terenie PSZOK)
2	myjka kół i podwozi
3	hala sortowania
4	punkt przygotowania odpadów zielonych
5	hala stabilizacji - istniejąca
6a	kompostowania odpadów zielonych - rękaw - poza zakresem
6b	kompostowania odpadów zielonych - pryzmy dojrzewanie
7	plac dojrzewania (7a istniejący) (7b projektowany)
8	Zespół boksów i MON
9	Zbiornik wód deszczowych z funkcją p.poż. (podziemny, istniejący)
10	zbiornik odcieków (istniejący)
11	biofiltry kontenerowe a - dla hali stabilizacji (5), b - powietrze procesowe z rękawów z hali (5), c - powietrze poprocesowe z rękawów zielonych (6a)
12	bufor preRDF
13	stacja transormatorowa
14	boks na stabilizat
15	miejsce na kontenery na wysegregowane surowce
16	boks na wysegregowane odpady aluminium, metal
17	blok skrzynek rozsączających
S/OS	Separator zintegrowany z osadnikiem
SPT	Studzienka systemowa z armaturą i sterowaniem przepompowni
PT1	Pompownia ścieków deszczowych
SR1	Studnia rozprężna

MZUK SP. Z O.O.

Projekt Budowlany Zamienny

Miejski Zakład Usług Komunalnych Sp. z o.o.
ul. Kolejowa 4, 58-300 Wałbrzych

UWAGA: WSZYSTKIE WYMIARY SPRAWDZIĆ NA BUDOWIE !!!

PZT

NR	DATA	NAZWISKO	OPIS ZMIANY

EcoPro Sp. z o.o.
Eco Pro Ochrona Środowiska Budownictwo Kładzie mgr inż. Piotr Furtak
ul. Żeromskiego 21, 58-200 Dzierżoniów tel.: 74 645 23 33, 74 817 17 15, e-mail:biuro@ecopro.pl

PROJEKT: Rozbudowa istniejącej linii sortowniczej odpadów o system mechanicznego i biologicznego przetwarzania odpadów (kompostowanie i stabilizacja) polegająca na budowie Zakładu Segregacji i Zagospodarowania Odpadów w Wałbrzychu

DZIAŁKI: dz. nr 7/16, 7/17, 7/1, obręb Gaj nr 32
ul. Beethovena, 58-300 Wałbrzych

TYTUŁ:	Projekt Budowlany Zamienny
SKALA WYKAZ MAPA:	1:500/PZ
BRANŻA:	PROJEKTOWA
PROJEKTANT:	
CZ. PROJEKT ART. OPIS ZAŁ.	mgr inż. arch. Karolina Urbańska 2/2018/DZ/ 2/2018/DZ/ 2/2018/DZ/ 2/2018/DZ/
OPRACOWAŁ/A: OPIS ZAŁ. NR:	mgr inż. arch. Paweł Milińska 2/2018/DZ/
OPRACOWAŁ/A: OPIS ZAŁ. NR:	mgr inż. Tomasz Całka 2/2018/DZ/
OPRACOWAŁ/A: OPIS ZAŁ. NR:	mgr inż. Emilian Kanecki 2/2018/DZ/
BRANŻA INSTALACYJNA	
PROJEKTANT: OPIS ZAŁ. NR:	mgr inż. Andrzej Bodziński instalacyjna w zakresie sieci, instalacji i urządzeń cieplnych, wentylacyjnych, gazowych, wodociągowych i kanalizacyjnych 2/2018/DZ/
OPRACOWAŁ/A: OPIS ZAŁ. NR:	mgr inż. Piotr Furtak instalacyjna w zakresie sieci, instalacji i urządzeń cieplnych, wentylacyjnych, gazowych, wodociągowych i kanalizacyjnych 2/2018/DZ/
BRANŻA INSTALACYJNA	
PROJEKTANT: OPIS ZAŁ. NR:	inż. Zbigniew Zięba instalacyjno - inżynierska w zakresie instalacji elektrycznych i teletechnicznych 2/2018/DZ/
OPRACOWAŁ/A: OPIS ZAŁ. NR:	inż. Józef Kubiniewicz instalacyjno - inżynierska w zakresie instalacji elektrycznych 2/2018/DZ/

TYTUŁ RYSUNKU: PROJEKT ZAGOSPODAROWANIA TERENU

DATA:	ARKUSZ:	AR.WYD.:	SKALA:
05.10.2018	1	PZT	1:500

Zabrania się wszelkiego rodzaju wypisywania z Urzędu o przede wszystkim. Rysunek nie może być w całości lub w części przerysowany, skopiowany lub udostępniony komukolwiek, bez pisemnej zgody firmy ECOPRO